

SIGAA

Sistema Integrado de
Gestão de Atividades
Acadêmicas

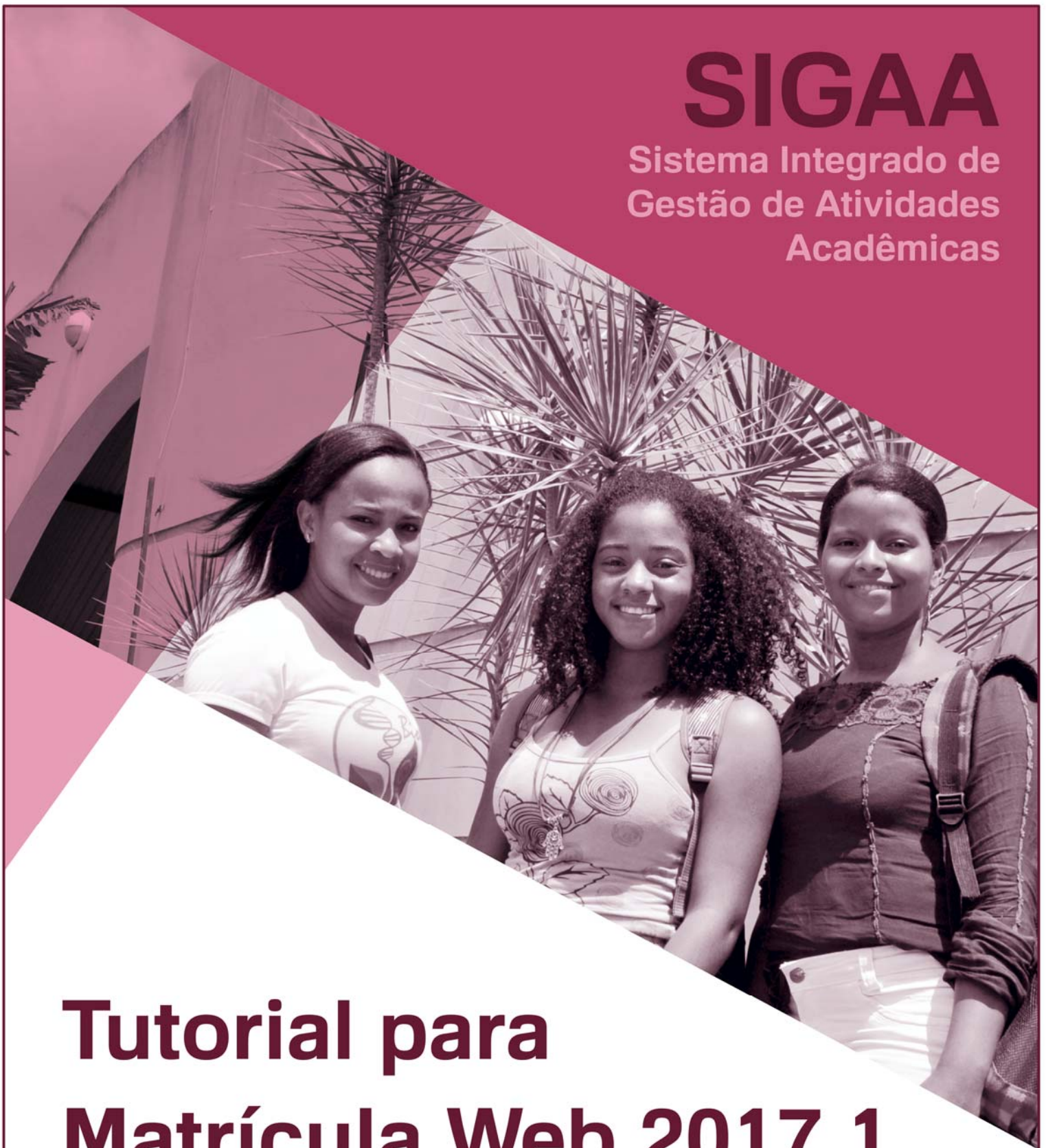

Tutorial para Matrícula Web 2017.1

Acesse o endereço **istemas.ufrb.edu.br/sigaa**, digite a sua matrícula precedida da letra “a” (Ex.: a201012345) e sua senha dos sistemas internos (rede wifi e laboratórios de informática). Caso nunca tenha acessado, a senha é o número do CPF.

Outra opção de acesso se dá pelo Portal UFRB.

Após efetuar o acesso, clique no Portal do Discente.

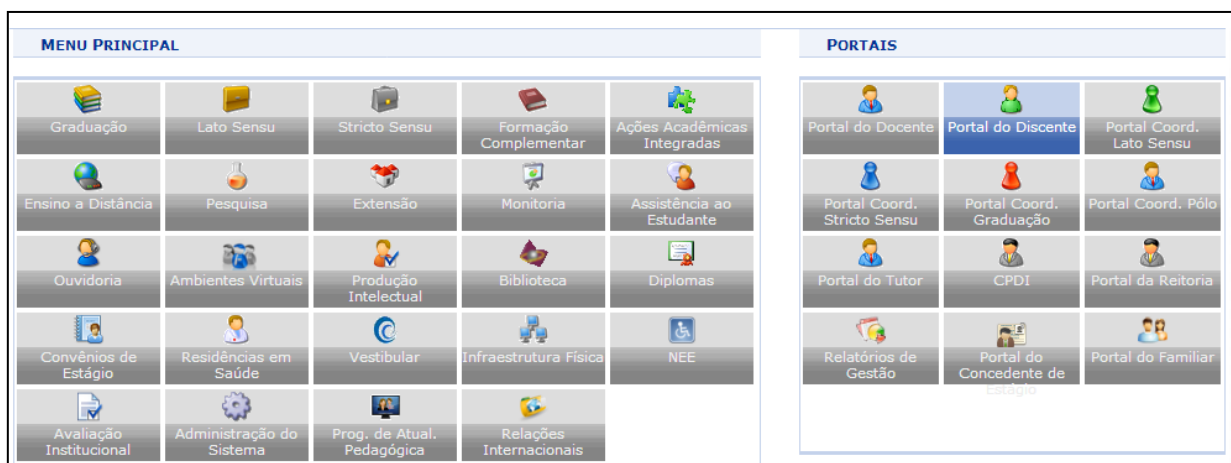

Acesse **Ensino** → **Matrícula On-Line** → **Realizar Matrícula**.

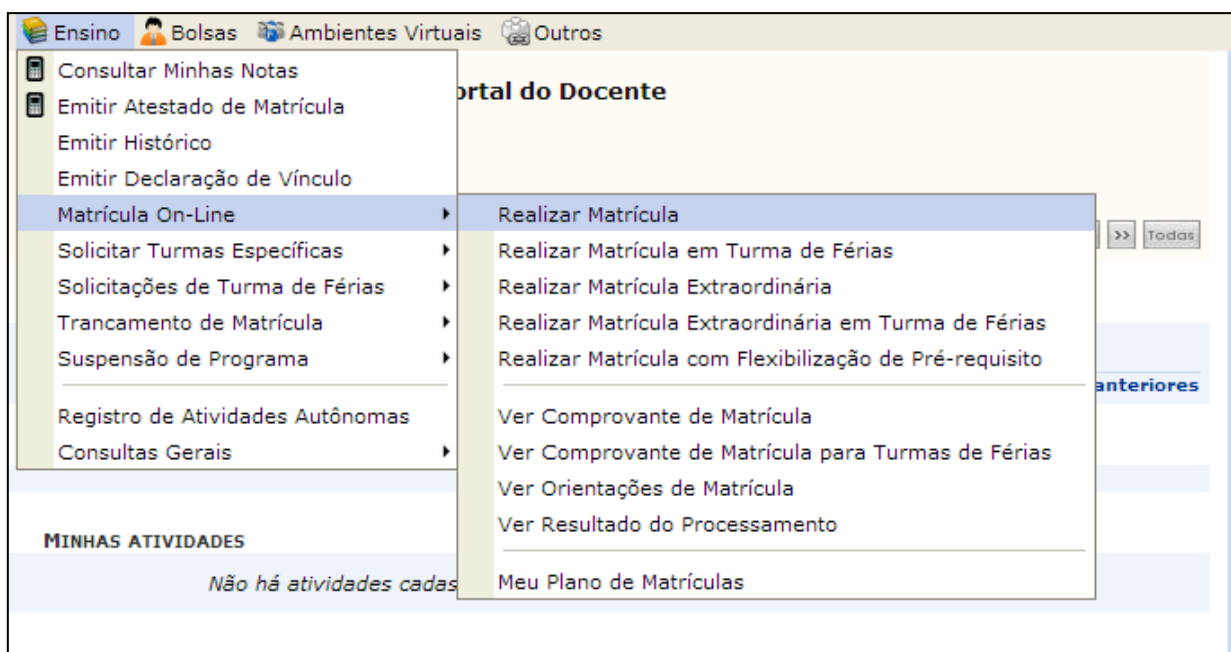

Leia atentamente as informações e regras sobre a matrícula web. Você deverá marcar um quadrado em branco, onde declara que leu e que está ciente das informações e regulamentações da matrícula. A seguir clique em “Iniciar Seleção de Turmas”.

Iniciar Seleção de Turmas >>

Aparecerão todas as turmas oferecidas no semestre para a estrutura curricular do curso quando você clicar em “Ver as turmas da estrutura curricular”.

- [Ajuda para matrícula on-line](#)
- [Ver as turmas da estr. curricular](#)
- [Ver equivalentes a estr. curricular](#)
- [Buscar turmas abertas](#)

Matriz Curricular:
ENGENHARIA MECÂNICA - CRUZ DAS ALMAS - BACHARELADO - Presencial - TN
Currículo:
2011.1

Turmas abertas para os componentes do seu currículo

É permitida a matrícula nesse componente
 Não é permitida a matrícula nesse componente
 Ver detalhes da turma
 Turma possui reservas para seu curso

| Turma | Docente(s) | Horário | Local |
|---|----------------------------------|----------------|-----------|
| 0º Nível | | | |
| <input type="checkbox"/> * GCET272 - PLANEJAMENTO E GESTÃO DE PROJETOS (Optativa) | | [equivalentes] | |
| <input type="checkbox"/> Turma T01 | GILMAR EMANOEL SILVA DE OLIVEIRA | | A DEFINIR |
| <input type="checkbox"/> * GCET284 - TUBULAÇÕES INDUSTRIAIS (Optativa) | | | |
| <input type="checkbox"/> Turma T01P01 | A DEFINIR DOCENTE | | A DEFINIR |
| <input type="checkbox"/> * GCET284.P - TUBULAÇÕES INDUSTRIAIS- PRATICA (Optativa) | | | |
| <input type="checkbox"/> Turma P01 | A DEFINIR DOCENTE | | A DEFINIR |
| <input type="checkbox"/> * GCET284.T - TUBULAÇÕES INDUSTRIAIS- TEORICA (Optativa) | | | |
| <input type="checkbox"/> Turma T01 | A DEFINIR DOCENTE | | A DEFINIR |
| <input type="checkbox"/> * GCET515.P - ELETRÔNICA ANALÓGICA I- PRATICA (Optativa) | | | |

Após selecionar as turmas desejadas. Atenção para os horários:

| Dias da semana | Turnos | Ordem dos horários |
|----------------|---------------|---------------------|
| 2- Segunda | M- Matutino | 1- Primeiro horário |
| 3- Terça | V- Vespertino | 2- Segundo horário |
| 4- Quarta | N- Noturno | 3- Terceiro horário |
| 5- Quinta | | 4- Quarto horário |
| 6- Sexta | | 5- Quinto horário |
| 7- Sábado | | |

Por exemplo: Na turma ofertada como 4V12 quer dizer que a turma acontecerá às **quartas-feiras**, no período da **tarde (vespertino)**, no **primeiro e segundo** horários.

Algumas turmas podem apresentar inconsistências no horário de oferta no sistema, mas que não impedem o processamento da matrícula. Assim, confirme o horário no Planejamento Acadêmico disponibilizado pelo seu Centro de Ensino.

Ao finalizar a seleção, clique em “Adicionar turmas selecionadas”.

[Adicionar turmas selecionadas](#)

O sistema apresentará todas as informações selecionadas, ao lado de um quadro de horários em que elas ocorrerão. Confira atentamente todas as informações.

| Turmas selecionadas | | | | |
|-------------------------------|------------------|---|--------|-------|
| Turma | Comp. Curricular | | CR/CH | Ações |
| T10 | GCET146 | CALCULO DIFERENCIAL E INTEGRAL I Docente(s): JAQUELINE ALEXSANDRA DE SOUZA AZEVEDO | 0 / 85 | |
| T05 | GCFP247 | LIBRAS Docente(s): EMMANUELLE FELIX DOS SANTOS | 0 / 68 | |
| T09P33 | GCCA235 | FUNDAMENTOS DE FILOSOFIA Docente(s): A DEFINIR DOCENTE | 4 / 68 | |
| 05 | GCCA235.P | FUNDAMENTOS DE FILOSOFIA- PRATICA Docente(s): MARIA NILZA DE JESUS | 2 / 34 | |
| 06 | GCCA235.T | FUNDAMENTOS DE FILOSOFIA- TEORICA Docente(s): MARIA NILZA DE JESUS | 2 / 34 | |
| Total: 8 créditos / 289 horas | | | | |

| Quadro de horários | | | | | | |
|--------------------|---------------|-------------|--------------|--------------|-------------|--------|
| | Segunda-feira | Terça-feira | Quarta-feira | Quinta-feira | Sexta-feira | Sábado |
| M5 | --- | --- | --- | --- | --- | --- |
| M25 | --- | --- | --- | --- | --- | --- |
| M39 | --- | --- | --- | --- | --- | --- |
| M34 | --- | --- | --- | --- | --- | --- |
| M17 | --- | --- | --- | --- | --- | --- |
| M20 | --- | --- | --- | --- | --- | --- |
| M10 | --- | --- | --- | --- | --- | --- |
| M44 | --- | --- | --- | --- | GCCA235.T | --- |
| M51 | --- | --- | --- | --- | --- | --- |
| M63 | --- | --- | --- | --- | --- | --- |
| M58 | --- | --- | --- | --- | --- | --- |
| M78 | --- | --- | --- | --- | --- | --- |
| M88 | --- | --- | --- | --- | --- | --- |
| M70 | --- | --- | --- | --- | GCCA235.T | --- |
| M75 | --- | --- | --- | --- | --- | --- |
| M99 | --- | --- | --- | --- | --- | --- |
| M90 | --- | --- | --- | GCCA235.P | --- | --- |
| T101 | --- | --- | --- | --- | --- | --- |
| M102 | --- | --- | --- | --- | --- | --- |
| N93 | --- | --- | --- | --- | --- | --- |
| M108 | --- | --- | --- | GCCA235.P | --- | --- |
| T113 | --- | --- | --- | --- | --- | --- |
| M117 | --- | --- | --- | --- | --- | --- |
| T123 | --- | --- | --- | --- | --- | --- |
| T126 | --- | --- | --- | --- | --- | --- |
| T154 | --- | --- | --- | --- | --- | --- |
| T142 | GCET146 | --- | --- | --- | --- | --- |
| T160 | --- | --- | --- | --- | --- | --- |

Caso queira buscar ou adicionar mais turmas, clique em “Ver as turmas da estrutura curricular”.

[Ver as turmas da estr. curricular](#)

Caso queira excluir alguma turma, clique nas lixeiras que aparecem ao lado das opções selecionadas.

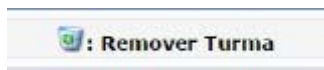

Se estiver de acordo com a seleção, clicar em “Confirmar solicitação”. Precisar^á informar sua senha e outra informação (RG ou data de nascimento) para realizar esta confirmação.

☑ Confirmar matrículas

CONFIRME SEUS DADOS

Data de Nascimento: ★ 

Senha: ★

Aparecerá um número referente à sua solicitação de matrícula. É muito importante que o discente **imprima o comprovante**. Poderá visualizá-lo sempre que desejar, acessando o Menu Ensino> matrícula on-line> ver comprovante de solicitações.

Observe que neste momento, a matrícula não está garantida. Aparecerá no comprovante a expressão “aguardando processamento”. Só depois do processamento da matrícula é que você receberá uma notificação, avisando se conseguiu ou não as turmas de sua seleção.

| TURMAS SELECIONADAS | | | |
|--|--------------|-----------|--------------------------|
| Componente Curricular | Turma | Local | Situação |
| GCFP247 - LIBRAS - 68h | Turma T05 | A DEFINIR | AGUARDANDO PROCESSAMENTO |
| GCET146 - CALCULO DIFERENCIAL E INTEGRAL I - 85h | Turma T10 | A DEFINIR | AGUARDANDO PROCESSAMENTO |
| GCCA235 - FUNDAMENTOS DE FILOSOFIA - 68h | Turma T09P33 | A DEFINIR | AGUARDANDO PROCESSAMENTO |

Depois do período de processamento, dentro do Portal do Discente, poderá saber se conseguiu as disciplinas da seguinte maneira:

Em caso de dúvidas, envie email para sigaa@surrac.ufrb.edu.br

